

AMPI

Výroční zpráva

*Asociace místních
potravinových iniciativ, o.p.s.*

2023



Poslání

*Podporujeme blízký vztah lidí ke krajině,
ve které žijí, a která je živí.*

*Směřujeme k péči o krajinu,
která je založena
na přímém vztahu
zemědělců
a spotřebitelů,
jejich propojování
a na lásce k jídlu i Zemi,
která ho poskytuje.*



Ekodivadlo o jabloni v Národním zemědělském muzeu.

Základní údaje

Název | Asociace místních potravinových iniciativ, o.p.s.

Sídlo | Na břehu 766/27, 190 00 Praha 9 - Vysočany

Adresa kanceláře | Pernerova 17, 186 00 Praha 8

Registrace | Městský soud v Praze, spisová značka O 1431,
datum zápisu 11. února 2014

Datum zpracování výroční zprávy: 30. 6. 2024

Období výroční zprávy: 1. ledna – 31. prosince 2023

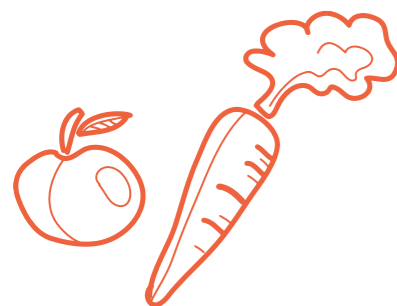

Kontaktní údaje

telefon: 774683833

e-mail: info@asociaceampi.cz

web: www.asociaceampi.cz

Kdo jsme?

Jsme organizace, která propojuje místní producenty potravin a spotřebitele, a to bez dalších prostředníků. Naším posláním je podporovat blízký vztah lidí ke krajině, ve které žijí, a která je živí.

Důležitými principy jsou pro nás sdílení, udržitelnost, otevřenost novým podnětům a respekt k prostředí, ve kterém žijeme.

Jak to děláme?

Pracujeme s odbornými informacemi a vytváříme příklady jiného životního stylu.

Máme mnoho zkušeností, jak vytvářet hodnotnější potravinové systémy, a to jak díky dlouhodobě fungujícím příkladům dobré praxe ze zahraničí, tak také již i u nás - tyto zkušenosti sdílíme.

Inspirujeme a propojujeme. Nabízíme možnosti, rady a podporu. Tvoříme síť místních potravinových iniciativ.

Co děláme?

Vzděláváme a informujeme děti, studenty i dospělé o skutečném jídle a dobrém agroekologickém zemědělství.

Rozvíjíme místní potravinové systémy založené na šetrném zacházení s krajinou a férových vztazích mezi lidmi.

Přispíváme ke vzniku a fungování skupin komunitou podporovaného zemědělství, komunitních zahrad a dalších.

Pomáháme propojovat spotřebitele se zemědělci, poskytuje jim informace, inspiraci a energii pro jejich činnost.

Proč?

Chceme (se) učit o tom jak pečovat o krajinu a produkovat místní jídlo, šetrně s respektem k přírodě i lidem.

Chceme posilovat vzájemnou důvěru mezi lidmi.

Úvodní slovo ředitele

Rok 2023 byl ve znamení velkých změn, nových začátků a přechodu AMPI do další desetiletky. Vážíme si všech spolupracovníků, partnerů i podporovatelů, kteří spolu s námi věří, že je důležité budovat blízký vztah ke krajině prostřednictvím jídla, vzájemného učení a spolupráce.

Dařilo se nám to jak v předškolním vzdělávání, kdy náš dětský klub měl po celý rok plný stav dětí a prováděl je světem úžasu nad krásou přírody a inspirovala k chápání významu aktivní péče o svěřený kousek země. V roce 2023 se klub díky práci Katky, Báry a Petra stal registrovanou lesní mateřskou školou a od září je jejím provozovatelem nově zřízená Zahradní školka Kuchyňka - mateřská škola, z.ú. jejímž je AMPI zakladatelem.

Environmentální vzdělávací programy pro školy jsme zdárně rozšiřovali i do středoškolských vod, a ve spolupráci s několika školami jsme realizovali dlouhodobý agroekologický program, o což se staral jeden z pilířů našeho týmu Petr s lektorem Honzou. Programy pro nejmenší o svůj jemnocit a uměleckou duši doplňoval Christian, který se též staral o sekci ekovýchovy pro nejmenší, včetně rozvoje ekodivadel.

Téma dobrého jídla prostřednictvím modelu KPZ rozšiřovalo do světa trio Šárka, Alča a Jana, které podporovány celou řadou farem a komunit, tvořily neviditelnou, ale o to cennější síť vztahů mezi zkušenými i začínajícími farmáři se zájmem o KPZ a mezi stávajícími i budoucími jedlíky.

Program Farmářská škola pod vedením Jirky a Katky vyslal do světa prvních 12 absolventů, budoucích ekologických hospodářů. Navíc, v září 2023 zahájila činnost Farmářská škola - vyšší odborná škola ekologického zemědělství, kterou provozuje nově založený ústav totožného názvu, jehož je AMPI též zakladatelem. Přejeme absolventům programu FŠ mnoho štěstí v jejich hospodaření a nové VOŠ hodně energie do dalšího rozvoje.

Ze srdce děkuji všem spolupracovníkům a kolegům, jak těm, kteří zůstávají, tak těm, které život od AMPI odvál za energii, radost a sílu, kterou jste AMPI předali a předáváte.

Jsem rád, že můžeme společně budovat svět, kde vztah k jídlu posiluje vztahy mezi lidmi, a kde lidé mají blízko k půdě a krajině.

19.6. 2024, Jan Valeška, ředitel



Činnosti AMPI v roce 2023

Cíl: Děti se vztahem ke krajině

Dětský zahradní klub Kuchyňka

Provoz dětského klubu pro děti 3-6 let 4 dny v týdnu. Klub fungoval od ledna do června pro průměrně 15 dětí denně. Během léta jsme zrealizovali 5 příměstských táborů pro celkem ca 150 dětí. Od září 2023 se provoz školky přesunul na dceřinnou organizaci Zahradní školka Kuchyňa - mateřská škola, z.ú. která je registrovanou lesní mateřskou školou pod MŠMT.

www.skolkakuchynka.cz

Relevantní obecně prospěšné činnosti: EVVO

Ekologické výukové programy

Bylo realizováno celkem 253 krátkodobých a komplexních vzdělávacích programů pro žáky mateřských, základních a středních škol, programy absolvovalo 5 289 dětí a mladých lidí z Prahy, ČR i celého světa. Dále proběhlo 30 vzdělávacích akcí pro pedagogické pracovníky a vzdělavatele pro celkem 750 osob. Programy byly podpořeny Hlavním městem Praha a SFŽP.

www.asociaceampi.cz/evvo

Relevantní obecně prospěšné činnosti: EVVO

Osvětové akce pro veřejnost

Realizace nebo účast na celkem 16 akcích pro veřejnost na území ČR pro cca 1000 účastníků. Mezi nejvýznamnější lze považovat např. Symposium Živé zemědělství, Dožínky v Kobyliském Dvoře na Praze 8 a řadu online webinářů na témata spolkových obchodů a KPZ.

www.asociaceampi.cz/archiv-akci

Relevantní obecně prospěšné činnosti: Popularizace, Poradenství, Propojování

Cíl: Spokojení biozemědělci

Farmářská škola

Projekt zaměřený na vytvoření dlouhodobého vzdělávacího programu na ekofarmách v ČR i v zahraničí. V roce 2023 Farmářskou školu studovalo téměř 80 studentů a bylo v ní zapojeno na 45 tuzemských farem. V září 2023 zahájila činnost dceřiná organizace Farmářská škola - vyšší odborná škola ekologického zemědělství, z.ú., která získala akreditaci studijního oboru Ekologické zemědělství a provozuje vyšší odbornou školu a postupně přebírá projekt Farmářské školy. Projekt byl podpořen programem Erasmus+, Sotware AG Stiftung, Evropskou unií, Martinem Ducháčkem a dalšími dárci.

www.farmarskaskola.cz

Relevantní obecně prospěšné činnosti: EVVO, poradenství, věda a výzkum

Cíl: Dobré jídlo je všude

KPZkoALICE

Aktivity zaměřené na rozvoj vzdělanostní základny veřejnosti a zemědělců v systému komunitou podporovaného zemědělství a osvětu a propagaci v této oblasti mezi širokou veřejností. Výstupem aktivity je integrovaná síť skupin KPZ, vzdělávací programy a semináře a publicita tématu. Projekty byly podpořeny hlavním městem Praha a EU v rámci programu Erasmus+ a Horizont 2020 a řadou dalších dárců a podporovatelů.

<https://kpzinfo.cz/co-delame>

Relevantní obecně prospěšné činnosti: Propojování, poradenství, věda a výzkum

Registrované obecně prospěšné činnosti

Poradenství

Poradenská činnost pro zemědělce a spotřebitele, zaměřená zejména na facilitaci vzniku environmentálně a sociálně odpovědných místních potravinových systémů a jejich vzájemné propojování

Propojování

Propojování místních potravinových iniciativ a ekologických zemědělců

Popularizace

Popularizace místních potravinových systémů

EVVO

Environmentálně odpovědná výchova, vzdělávání a osvěta

Věda a výzkum

Vědecko-výzkumná činnost v oblasti udržitelného zemědělství a místních potravinových systémů se zaměřením na zvyšování kvality lidského života a životního prostředí



Symposium živého zemědělství
inaugurace studentů Farmářské školy

Donoři

Organizace obdržela v roce 2023 tyto dary (v Kč)

datum	doklad	číslo	text	firma	částka
			dary Nadace Via 2023	Nadace VIA	497 527,60
03.10.2023	i	204	dar	Up Česká republika s.r.o.	1 600,00
01.01.2023	i	45	dar na obecně prospěšné aktivity	Michele Leschová	24 000,00
01.01.2023	i	205	dar na obecně prospěšné aktivity	Matěj Pomahač	24 000,00
02.01.2023	i	255	dar	Ing. Štěpán Kozák	24 000,00
02.01.2023	i	277	dar na aktivity projektu KPZkoALICE	Svobodný statek na soutoku, o.p.s.	28 000,00
24.02.2023	i	4	dar na obecně prospěšné aktivity	duchaczech s.r.o.	100 000,00
07.03.2023	p	30	dar		587,38
11.04.2023	i	46	dar na obecně prospěšné aktivity	Spolek udržitelný rozvoj	24 000,00
18.04.2023	i	66	dar	MAHLE-STIFTUNG GmbH	163 625,00
30.04.2023	i	206	dar na obecně prospěšné aktivity	Jacob Venuß	12 000,00
23.05.2023	b	5	dar	Tomáš Pacovský	2 000,00
02.06.2023	i	146	dar na obecně prospěšné aktivity	Radek Altof	24 000,00
03.06.2023	i	147	dar na obecně prospěšné aktivity	Klára Šimčíková	24 000,00
03.06.2023	i	148	dar na obecně prospěšné aktivity	Tereza Chuchmová	12 000,00
09.06.2023	i	161	dar na obecně prospěšné aktivity	Alexandr Nadion	24 000,00
09.06.2023	i	162	dar na obecně prospěšné aktivity	Pavel Rohlík	24 000,00
09.06.2023	i	163	dar na obecně prospěšné aktivity	Vojtěch Vlček	14 000,00
26.06.2023	b	6	dar	Alexandra Jachanová	2 000,00
03.08.2023	b4	8	dar	Oldřich Kozel	2 500,00
09.08.2023	i	164	dar na obecně prospěšné aktivity	Jitka Nováková	12 000,00
16.08.2023	i	179	dar na obecně prospěšné aktivity	Daniel Hrabina	12 000,00
29.08.2023	i	180	dar na obecně prospěšné aktivity	Kamil Douděra	24 000,00
16.10.2023	b	10	dar	Alexandra Jachanová	2 000,00
17.10.2023	i	207	dar na obecně prospěšné aktivity	Jakub Pešek	24 000,00
20.11.2023	i	208	dar na obecně prospěšné aktivity	Petr Bláha	18 000,00
01.12.2023	i	16	dar - nájemné 2023	Jan Zábranský	80 000,00
01.12.2023	i	252	dar - nájemné Kuchyňka 2023	Ludmila Zábranská	100 000,00
04.12.2023	i	256	dar	CAS Trips s.r.o.	50 000,00
Celkem					1 349 839,98

Všem dárcům, kteří podpořili v roce 2023 naši činnost ze srdce děkujeme! Jejich dary byly využity účelně především na přímé aktivity vzdělávání a osvěty a částečně na provoz organizace.

Organizace má ve výnosech roku 2023 následující dotace (v Kč)

Tuzemské dotace					
datum	doklad	číslo	text	poskytovatel	výnos 2023
02.01.2023	i	132	čas. rozlišení dotace RZV SZIF	Státní zemědělský intervenční fond	282 639,50
02.01.2023	i	135	čas. rozlišení Zavedení konceptu BIO regionu RAGO	Hnutí DUHA - Friends of the Earth Czech Republic	950 211,01
02.01.2023	i	136	čas. rozlišení dotace EVP - Natura, cultura, agric	HLAVNÍ MĚSTO PRAHA	232 481,00
02.01.2023	i	137	čas. rozlišení dotace LSPA pro Prahu	HLAVNÍ MĚSTO PRAHA	200 000,00
02.01.2023	i	138	čas. rozlišení dotace Učíme se o zemědělství na zm	HLAVNÍ MĚSTO PRAHA	150 000,00
02.01.2023	i	139	čas. rozlišení dotace ERASMUS+ EDEN+	Dům zahraniční spolupráce	1 618 815,00
02.01.2023	i	141	čas. rozlišení dotace Společně budujeme udržitelnost	Česko-německý fond budoucnosti, nadační fond	360 000,00
09.04.2023	i	258	dotace Rozvoj venkova	Státní zemědělský intervenční fond	854 602,43
18.05.2023	i	165	dotace Volnočasové aktivity pro děti Kuchyňka 2023	Městská část Praha 8	17 000,00
18.05.2023	i	166	dotace Masopust a Dožínky ve Dvoře 2023	Městská část Praha 8	25 000,00
30.08.2023	i	188	dotace EVP - Natura, cultura, agricultura 23/24	HLAVNÍ MĚSTO PRAHA	143 740,00
30.08.2023	i	189	dotace Chov včel blízky přírodě	HLAVNÍ MĚSTO PRAHA	51 551,65
30.08.2023	i	190	dotace Divadlo ve službách ekovýchovy	HLAVNÍ MĚSTO PRAHA	33 221,40
01.09.2023	i	273	dotace Učíme se o zem. adapt. na změnu klimatu	Státní fond životního prostředí České republiky	109 110,00
01.09.2023	i	274	dotace Natura, cultura, agricultura	Státní fond životního prostředí České republiky	228 991,00
01.09.2023	i	275	dotace Agroekologie v souvislostech klim. změny	Státní fond životního prostředí České republiky	348 817,00
31.12.2023	i	269	navýšení dotace COACH	Dům zahraniční spolupráce	21 736,00
31.12.2023	i	271	čas. rozlišení dotace ERASMUS+ EDEN+	Dům zahraniční spolupráce	-942 391,00
31.12.2023	i	279	čas. rozlišení Zavedení konceptu BIO regionu RAGO	Hnutí DUHA - Friends of the Earth Czech Republic	-353 710,02
Celkem					4 331 814,97

Zahraníční dotace					
datum	doklad	číslo	text	poskytovatel	výnos 2023
02.01.2023	i	129	čas. rozlišení dotace ERASMUS+ AYE	Reseau international URGENCI	782 433,68
02.01.2023	i	130	čas. rozlišení dotace COACH	Reseau International URGENCI	82 980,00
02.01.2023	i	131	čas. rozlišení dotace SALSIFI	Reseau International URGENCI	522 293,12
02.01.2023	i	133	čas. rozlišení dotace Farmářská škola	Stiftung The Software AG Foundation	748 000,00
02.01.2023	i	134	čas. rozlišení dotace Wanderschule - Biodynamika	Wanderschule GmbH	163 916,52
02.01.2023	i	140	čas. rozlišení dotace Erasmus+ CEFE	CEFE International	1 209 262,39
31.12.2023	i	267	čas. rozlišení dotace SALSIFI	Reseau international URGENCI	-77 382,44
31.12.2023	i	268	navýšení dotace ERASMUS+ AYE	Reseau international URGENCI	37 518,71
31.12.2023	i	270	čas. rozlišení dotace Wanderschule - Biodynamika	Wanderschule GmbH	-37 426,49
31.12.2023	i	272	čas. rozlišení dotace Erasmus+ CEFE	CEFE International	-736 450,36
Celkem					2 695 145,13

Lidé v AMPI

Správní rada | Miloslava Hilgertová (předsedkyně), Petr Dolenský, Kateřina Pařízková

Dozorčí rada | Jana Průšová (předsedkyně), Eva Fraňková, Alena Malíková

Ředitel | Jan Valeška

Zaměstnanci

Kateřina Beňová, koordinátorka programu Farmářská škola

Adam Brezáni, odborný pracovník projektu Climate farming

Katka Dolenská, vedoucí školky, průvodkyně

Petr Dolenský, manažer projektů EVVO pro děti a lektor

Tereza Humešová, odborná pracovníce projektu Climate farming

Helena Jura, průvodkyně školky

Jana Kožnarová, lektorka akcí pro dospělé KPZkoALICE

Christian Krček, koordinátor a lektor EVVO pro děti

Šárka Krčílková, projektová manažerka KPZkoALICE

Barbora Malijevská, průvodkyně školky

Věra Miadiková, vedoucí kanceláře

Jan Moudrý, odborný konzultant programu Farmářská škola

Táňa Niklová-Kynclová, průvodkyně školky

Katka Petránková / Marek Bindr, finanční manažer/ka

Jiří Prachař, projektový manažer Farmářská škola

Markéta Prachařová, projektová konzultantka

Ondra Rynda, technický pracovník, školník

Jana Řeháková, průvodkyně a hospodářka školky

Jan Tomešek, lektor EVVO

Jan Trávníček, odborný pracovník projektu Climate farming

Jan Valeška, ředitel, fundraiser, lektor

Alena Wranová, projektová manažerka KPZkoALICE

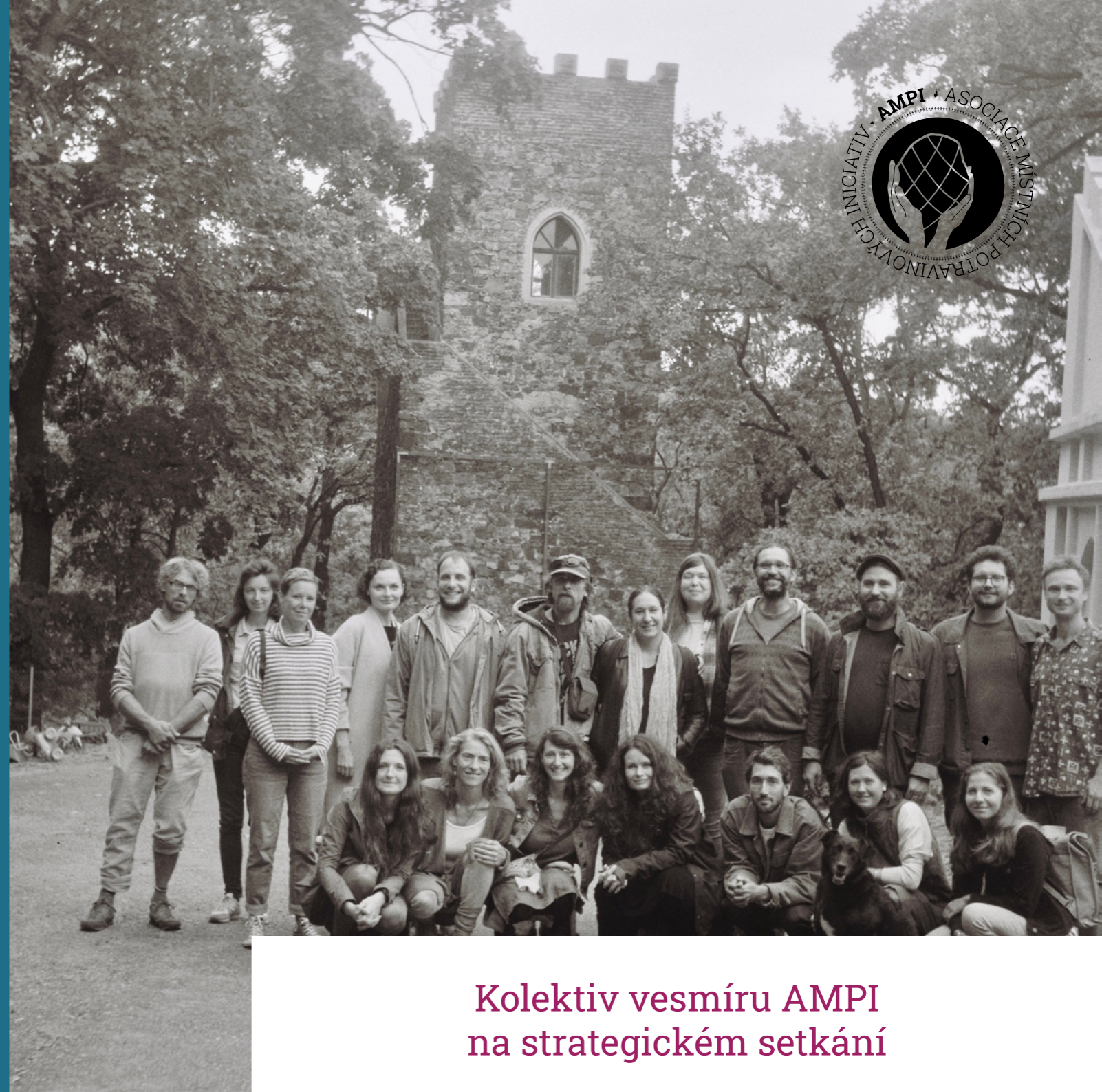

**Kolektiv vesmíru AMPI
na strategickém setkání**

Spolupracujeme Doma

Asociace soukromého zemědělství ...spojuje nás zájem o rodinné, rolnické hospodaření a jeho rozvoj v ČR. S ASZ jsme podepsali v roce 2022 memorandum o spolupráci při rozvoji vzdělávání v ekologickém zemědělství.

Demeter CS ...spojuje nás zájem o rozvoj nových forem šetrného zemědělství, zde specificky biodynamické hospodaření s certifikátem DEMTER.

Ekumenická akademie ...spojuje nás zájem o solidární ekonomiku a potravinovou suverenitu, společně s EA realizuje Fórum potravinové suverenity a spolupracujeme na dalších akcích směřujících k rozšiřování solidarity a spravedlnosti ve společnosti. Pořádáme společně řadu akcí v této oblasti (např. Fórum potravinové suverenity, Evropské setkání komunitou podporovaného zemědělství, atd.)

PRO-BIO LIGA ...spojuje nás zájem o ekologické zemědělství a vzdělávání veřejnosti v oblasti šetrné, udržitelné spotřeby. Spolupracujeme na environmentálním vzdělávání dětí a dospělých, pořádání nejrůznějších akcí, atd.

Hnutí Duha ...spojuje nás zájem o jídlo z blízka, šetrné hospodaření a podporu drobných ekologických zemědělců. Společně provozujeme adresář farmářů, respektive jeho část o KPZ.

KomPot ...spojuje nás zájem o komunitní potraviny, které KomPot úspěšně produkuje na principech komunitou podporovaného zemědělství (KPZ)

Kuchyňka, z.s. ...spojuje nás zájem o využití zanedbaných městských prostor pro produkci potravin na principech KPZ.

MČ Praha 8 ...spojuje nás zájem o prostor bývalé zahrádkářské kolonie Kuchyňka a o její rozvoj pro obyvatele města.

Hlavní město Praha a MČ Praha 9 ...spojuje nás zájem o Klíčovské sady, jejich osud a život v nich.

Nadace Pro půdu ...spojuje nás zájem o osud půdy, nové formy jejího vlastnictví a dobrou péči o půdu, která není zbožím, ale je darem, o nějž musíme společně pečovat zejména ekologickým a ekologicky šetrným obhospodařováním.

KOKOZA ...spojuje nás zájem o šetrné hospodaření a péče o půdu, KOKOZA je naším partákem pro městské prostředí.

Na ovoce, z.s. ...spojuje nás zájem o environmentální rozměr pražských ovocných sadů a jejich další rozvoj a osvěta tématu.

Hradčanské včely ...spojuje nás zájem o vzdělávání dětí v oblasti jídla a péče o krajinu.

Výzkumný ústav rostlinné výroby ...spojuje nás zájem o vzdělávání nové generace šetrných zemědělců, a výzkum ekologického zemědělství obecně. VÚRV nám poskytuje zázemí pro vzdělávací aktivity programu Farmářská škola.

Spolupracujeme Ve světě

URGENCI (FR) ...spojuje nás zájem o komunitou podporované zemědělství, jeho rozvoj na evropské i světové úrovni. Spolupracujeme na vytváření evropské sítě KPZ zejména pořádáním Evropských KPZ setkání.

Netzwerk Biodynamische Bildung (DE) ..spojuje nás zájem o vzdělávání a výchovu nové generace zemědělců s důrazem na šetrné, ekologické a biodynamické hospodaření.

BUGDAY (TR) ...spojuje nás zájem o podporu začínajících agroekologických zemědělců, vzdělávání mládeže v oblasti agroekologie.

DEAFAL (IT) ...spojuje nás zájem o podporu začínajících agroekologických zemědělců, vzdělávání mládeže v oblasti agroekologie.

Zelena Tranzicija (SRB) ...spojuje nás zájem o podporu začínajících agroekologických zemědělců, vzdělávání mládeže v oblasti agroekologie.

ADDART (GR) ...spojuje nás zájem o kreativní nástroje pro vzdělávání mládeže v oblasti agroekologie.

Tierre de Liens (FR) ...spojuje nás zájem o přístup k půdě, nové komunitní formy vlastnictví půdy a ekologické obshospodařování půdy.

Die Agronauten (DE) ...spojuje nás zájem o přístup k půdě, angažovaný občanský výzkum a ekologické zemědělství.

Eco Ruralis (RO) ...spojuje nás zájem o rovný přístup na trhu s půdou a podpora agroekologických zemědělců.

Access to Land network (FR) ...spojuje nás zájem o přístup k půdě, nové komunitní formy vlastnictví půdy a ekologické obhospodařování půdy. Spolupracujeme na vytváření evropské sítě organizací, jejichž posláním je zajistit přístup k půdě pro agroekologické zemědělce.

TVE (HU) (Conscious consumer Association)..spojuje nás zájem o téma komunitou podporovaného zemědělství a jeho rozvoj ve středoevropském kontextu.

SOLAWI (DE) (Solidarity-based agriculture) ...spojuje nás zájem o komunitou podporované zemědělství, podpora farmářů a lokálních potravinových systémů.

Land Workers' Alliance (UK) ...spojuje nás zájem o agroekologického zemědělství a posílení pozice agroekologických zemědělců při vytváření legislativních opatření.

Coventry University (UK) ...spojuje nás zájem o výzkum v oblasti agroekologie, přístupu k půdě a rozvoji venkova.



Jsme zapojeni

AMPI je členem následujících sítí či spolků:

Slušná firma - neformální sdružení firem a institucí se společnými hodnotami slušnosti a šetrnosti ke světu. www.slusnafirma.cz

Asociace lesních mateřských školek - asociace školek a dětských skupin provozujících lesní či venkovní vzdělávání. AMPI je formálním členem asociace a akreditovanou lesní MŠ. www.lesnims.cz

Sít' středisek ekologické výchovy Pavučina - sdružení organizací poskytujících environmentální vzdělávání zejména pro školní a předškolní děti a mládež. AMPI je členem sítě a akreditovaným střediskem ekologické výchovy. www.pavucina-sev.cz

Jsme zakladateli

AMPI je zakladatelem či spoluzakladatelem následujících institucí:

Centrum Konipas, z.ú.
www.centrumkonipas.cz

Farmářská škola - vyšší odborná škola ekologického zemědělství, z.ú.
www.farmarskaskola.cz

Zahradní školka Kuchyňka - mateřská škola, z.ú.
www.skolkakuchynka.cz



Mezinárodní setkání KPZ v Bruselu

Hospodaření AMPI

Rozvaha a výkaz zisků a ztráty v roce 2023

Výkazy byly jako součást přiznání
podány elektronicky
dne: 30.6.2024
Podací číslo: 1632079577
Heslo zjištění stavu: f25be7e0
Stav podání: podáno

otisk podacího razítka

ROZVAHA

K 31.12.2023

v tisících Kč

IČ	0	2	5	7	2	0	7	9
----	---	---	---	---	---	---	---	---

ROZVAHA dle 504/2002 Sb. ve znění od roku 2016

Obchodní firma nebo název účetní jednotky

Asociace místních potravinových iniciativ, c

Sídlo nebo bydliště účetní jednotky

Na břehu 766/27

19000 Praha 9

Označ.	AKTIVA	číslo řádku	Účetní období	
			stav k prvnímu dni	k poslednímu dni
A.	Dlouhodobý majetek celkem	001	195	128
A. II.	Dlouhodobý hmotný majetek celkem	010	344	344
4.	Hmotné movité věci a jejich soubory	014	344	344
A. III.	Dlouhodobý finanční majetek celkem	021	3	5
2.	Podíly - podstatný vliv	023	3	5
A. IV.	Oprávy k dlouhodobému majetku celkem	028	-152	-221
7.	Oprávy k samostatným hmotným movitým věcem a souborům hmotných movitých věcí	035	-152	-221
B.	Krátkodobý majetek celkem	040	16 172	13 113
B. II.	Pohledávky celkem	051	10 199	10 961
B. II. 1.	Odběratelé	052	8	1
4.	Poskytnuté provozní zálohy	055	10	0
12.	Nároky na dotace a ostatní zúčtování se státním rozpočtem	063	10 168	10 948
17.	Jiné pohledávky	068	13	12
B. III.	Krátkodobý finanční majetek celkem	071	5 969	2 149
B. III. 1.	Peněžní prostředky v pokladně	072	27	23
3.	Peněžní prostředky na účtech	074	5 942	2 126
B. IV.	Jiná aktiva celkem	079	4	3
B. IV. 1.	Náklady příštích období	080	4	3
	AKTIVA CELKEM	002	16 367	13 241

Označ.	PASIVA	číslo řádku	Účetní období	
			stav k prvnímu dni	k poslednímu dni
A.	Vlastní zdroje celkem	001	413	372
A. I.	Jmění celkem	002	175	114
A. I. 1.	Vlastní jmění	003	175	114
A. II.	Výsledek hospodaření celkem	006	238	258
A. II. 1.	Účet výsledku hospodaření	007	XXXXXXXXXX	19
2.	Výsledek hospodaření ve schvalovacím řízení	008	315	XXXXXXXXXX
3.	Nerozdělený zisk, neuhrazená ztráta minulých let	009	-77	239
B.	Cizí zdroje celkem	010	15 954	12 869
B. II.	Dlouhodobé závazky celkem	013	250	250
7.	Ostatní dlouhodobé závazky	020	250	250
B. III.	Krátkodobé závazky celkem	021	8 377	6 779
B. III. 1.	Dodavatelé	022	19	249
3.	Přijaté zálohy	024	122	64
4.	Ostatní závazky	025	108	31
5.	Zaměstnanci	026	382	300
6.	Ostatní závazky vůči zaměstnancům	027	15	13
7.	Závazky k institucím sociálního zabezpečení a veřejného zdravotního pojištění	028	166	120
8.	Daň z příjmů	029	3	0
9.	Ostatní přímé daně	030	21	17
17.	Jiné závazky	038	7 522	5 976
22.	Dohadné účty pasivní	043	19	9
B. IV.	Jiná pasiva celkem	045	7 327	5 840
B. IV. 1.	Výdaje příštích období	046	24	9
2.	Výnosy příštích období	047	7 303	5 831
	PASIVA CELKEM	048	16 367	13 241

Okamžik sestavy: 30.6.2024	Podpisový záznam statutárního orgánu účetní jednotky:
Právní forma: obecně prospěšná společnost účetní jednotky:	Jan Valeška
Předmět činnosti nebo účel: Environmentální vzdělávání	
Činnosti environmentálních a ekologických hnutí Vypracoval: Ing. Jan Hrubý	

VÝKAZ ZISKU A ZTRÁTY

Výkazy byly jako součást přiznání
podány elektronicky
dne: 30.6.2024
Podací číslo: 1632079577
Heslo zjištění stavu: f25be7e0
Stav podání: podáno

otisk podacího razítka

K 3 1 . 1 2 . 2 0 2 3

Od: 1.1.2023 Do: 31.12.2023

v tisících Kč

IČ 0 2 5 7 2 0 7 9

VZZ dle 504/2002 Sb. ve znění od roku 2016

Obchodní firma nebo název účetní jednotky

Asociace místních potravinových iniciativ

Sídlo nebo bydliště účetní jednotky

Na břehu 766/27

19000 Praha 9

Označ.	VÝKAZ ZISKU A ZTRÁTY	číslo řádku	Běžné období		
			Hlavní	Hospodářská	Celkem
A.	Náklady	001	11 575		11 575
A. I.	Spotřebované nákupy a nakupované služby	002	4 889		4 889
A. I. 1.	Spotřeba materiálu, energie a ostatních neskladovaných dodávek	003	342		342
3.	Opravy a udržování	005	30		30
4.	Náklady na cestovné	006	535		535
5.	Náklady na reprezentaci	007	18		18
6.	Ostatní služby	008	3 964		3 964
A. III.	Osobní náklady	013	6 203		6 203
A. III. 10.	Mzdové náklady	014	4 813		4 813
11.	Zákonné sociální pojistění	015	1 318		1 318
13.	Zákonné sociální náklady	017	72		72
A. V.	Ostatní náklady	021	395		395
19.	Kursově ztráty	025	298		298
20.	Dary	026	60		60
21.	Manka a škody	027	5		5
22.	Jiné ostatní náklady	028	32		32
A. VI.	Odpisy, prodaný majetek, tvorba a použití rezerv a opravných položek	029	69		69
A. VI. 23.	Odpisy dlouhodobého majetku	030	69		69
A. VII.	Poskytnuté příspěvky	035	19		19
A. VII. 28.	Poskytnuté členské příspěvky a příspěvky zúčtované mezi organizačními složkami	036	19		19
	Náklady celkem	039	11 575		11 575
B.	Výnosy	040	11 594		11 594
B. I.	Provozní dotace	041	7 027		7 027
B. I. 1.	Provozní dotace	042	7 027		7 027
B. II.	Přijaté příspěvky	043	1 350		1 350
3.	Přijaté příspěvky (dary)	045	1 350		1 350
B. III.	Tržby za vlastní výrobky a za zboží	047	2 928		2 928
B. IV.	Ostatní výnosy	048	289		289
8.	Kursově zisky	052	229		229
10.	Jiné ostatní výnosy	054	60		60
	Výnosy celkem	061	11 594		11 594
C.	Výsledek hospodaření před zdaněním	062	19		19
D.	Výsledek hospodaření po zdanění	063	19		19

Okamžik sestavení: 30.6.2024

Podpisový záznam statutárního orgánu účetní jednotky:

Právní forma: obecně prospěšná společnost
účetní jednotky

Jan Valeška

Předmět činnosti nebo účel:

Environmentální vzdělávání

Činnosti environmentálních a ekologických hnutí

Vypracoval: Ing. Jan Hrubý



Náš Ondra Rynda na akci Mrkev v zimě 2023

Za společnost zpracoval Jan Valeška
Asociace místních potravinových iniciativ, o.p.s.
Datum zpracování zprávy 30. 6. 2024
Praha 2024

Foto: Martin Matěj, Šárka Krčlíková, Vojtěch Cimpl, NZM a AMPI.



info@asociaceampi.cz

www.asociaceampi.cz



Kobyliský Masopust 2023